

ADESTRAMENTO INTERNACIONAL



MASCULINO Y FEMENINO



Concello de Lugo
ALCALDÍA
Xuventude e Deportes

JUDO

galicia

PABELLÓN MUNICIPAL DE DEPORTES DE LUGO
Estrada Vella Santiago s/n

Domingo 27 de MARZO de 2022
De 10:30 a 13:00 horas

SELECCIONES DE:

ASTURIAS
CASTILLA LEÓN
GALICIA
PANAMA



XUNTA
DE GALICIA



Xacobeo 21-22



DEPORTE
GALEGO



GOBIERNO
DE ESPAÑA

MINISTERIO
DE CULTURA
Y DEPORTE



VºBº:



TEXTO:

Para debido coñecemento e difusión de tódolos interesados, envíase información referente a:

- ADESTRAMENTO FEDERATIVO INTERNACIONAL JUDO -
Categorías: Júnior e Cadete

DATA:	Domingo 27 de marzo de 2021.
LUGAR:	PAVILLÓN MUNICIPAL DE LUGO c/ Estrada Vella Santiago s/n - 27004 Lugo - Tlf. 982 22 39 Latitude: (43° 0' 18.566" N) Lonxitude: (7° 35' 21.19" W).
SELECCIÓN PARTICIPANTES:	Asturias, Castilla y León, Galicia e Panamá.
OBXECTIVOS XERAIS:	Selección e preparación equipos próximos Campionatos de España das distintas categorías.
DEPORTISTAS CONVOCADOS:	Deportistas da Selección Galega Júnior convocada para o Sector Oeste* e os clasificados directos para a Fase Final da categoría. Deportistas Cadetes e Infantís rankeados no Ranking de Galicia.

* Os deportistas seleccionados para o sector júnior e os clasificados directos para a Fase Final da categoría que non sexan das provincias de Lugo e Coruña terán aloxamento, se o desexan, o sábado día 26 de Marzo no: **HOTEL AUDITORIO SANTIAGO & SPA****** Urbanización Bela Vista, Carretera N-540, km. 3.200, 27004 Lugo. (42° 59' 9.153" N) / (7° 33' 44.377" W). **Deberán indicalo na folla de confirmación do club para facer a reserva.**

HORARIOS:	10.00 - 10.30h	Recepción e control.
	10.30 - 11.30h	Adestramento técnico - táctico.
	11.30 - 12.30h	Randori.
	12.30 - 13.00h	Feed Back.

DATOS:	<u>O club debera enviar unha lista confirmando os asistentes a esta Concentración</u> nas distintas categorías á Federación Galega de Judo, antes das 12 horas do día 21/03/2022.
---------------	---

DOCUMENTACIÓN:	<ul style="list-style-type: none">• DNI e certificado de vacinación ou recuperación.• No caso contrario, certificado de proba de antixeno negativo (con laboratorio acreditado ou selo médico), realizado dentro das 48 horas anteriores.• Autorización paterna os menores / Folla de consentimento os maiores.
-----------------------	---

IMPRESINDIBLE:	<ul style="list-style-type: none">• Judogui, pertencer a un club homologado e ter a licenza federativa en vigor.• Bolígrafo, caderno de adestramentos, esparadrapo e auga.
-----------------------	---

GUÍA XERAL DE ACTUACIÓN PARA DEPORTISTAS E TÉCNICOS

Debido ao COVID-19, deberán terse en conta unha serie de puntos de vital importancia, recollidos nesta guía de actuación para todos/as os/as participantes e no protocolo fisicovid da Federación Galega de Judo e D. A., aprobado pola Xunta de Galicia:

Todas/os as/os participantes deberán dirixirse ao Pavillón Municipal de Deportes á hora indicada nesta circular. Deberán acceder ao control pola entrada especificada do pavillón para comprobar o **CERTIFICADO DE VACINACIÓN CON PAUTA COMPLETA OU DE RECUPERACIÓN ACTUAL**.

¡ATENCIÓN! á calidade da presentación en papel xa que se lerá o QR, tamén pode presentarse en dispositivo dixital. No seu defecto, un certificado de proba de antixeno negativo (con laboratorio acreditado ou selo médico), realizado dentro das 48 horas anteriores ao inicio.

Só poderán acceder os convocados/as incluídos na lista de confirmación dos clubs, sempre acreditando o correspondente certificado de vacinación.

Ao entrar identificareime co meu **DNI, CERTIFICADO DE VACINACIÓN OU RECUPERACIÓN E AUTORIZACIÓN PATERNA NO SEU CASO** apuntaranme na lista sendo obrigatorio manter a distancia persoal de seguridade e a máscara en todo momento, coas excepcións indicadas no protocolo. O uso da máscara é obrigatorio para todos en todo momento, excepto no tatami durante o adestramento.

A máscara deberá gardarse no recipiente apropiado mentres non se estea utilizando e evitar deixala ou tirala fóra dos lugares indicados para iso.

Deberán seguirse estritamente os circuitos de entrada, saída e desaloxo, atendendo sempre ás instrucións dos responsables organizativos. As bolsas e o material deportivo só poderán estar nos lugares habilitados a tal efecto.

As persoas non deberán permanecer en corredores ou accesos onde non se poda gardar a distancia con outros participantes no evento ou membros da organización.

Prohibido comer no interior das instalacións.

RECOMÉNDASE LER BEN TODA A GUÍA DE ACTUACIÓN XA QUE O INCUMPLIMIENTO DO PROTOCOLO SUPÓN A EXPULSIÓN, A NON PARTICIPACIÓN EN PRÓXIMOS EVENTOS E, SEGUNDO O CASO, A POSIBLE APERTURA DUN EXPEDIENTE DISCIPLINARIO, Á MARXE DE CALQUERA RESPONSABILIDADE.

TÉCNICOS CONVOCADOS:

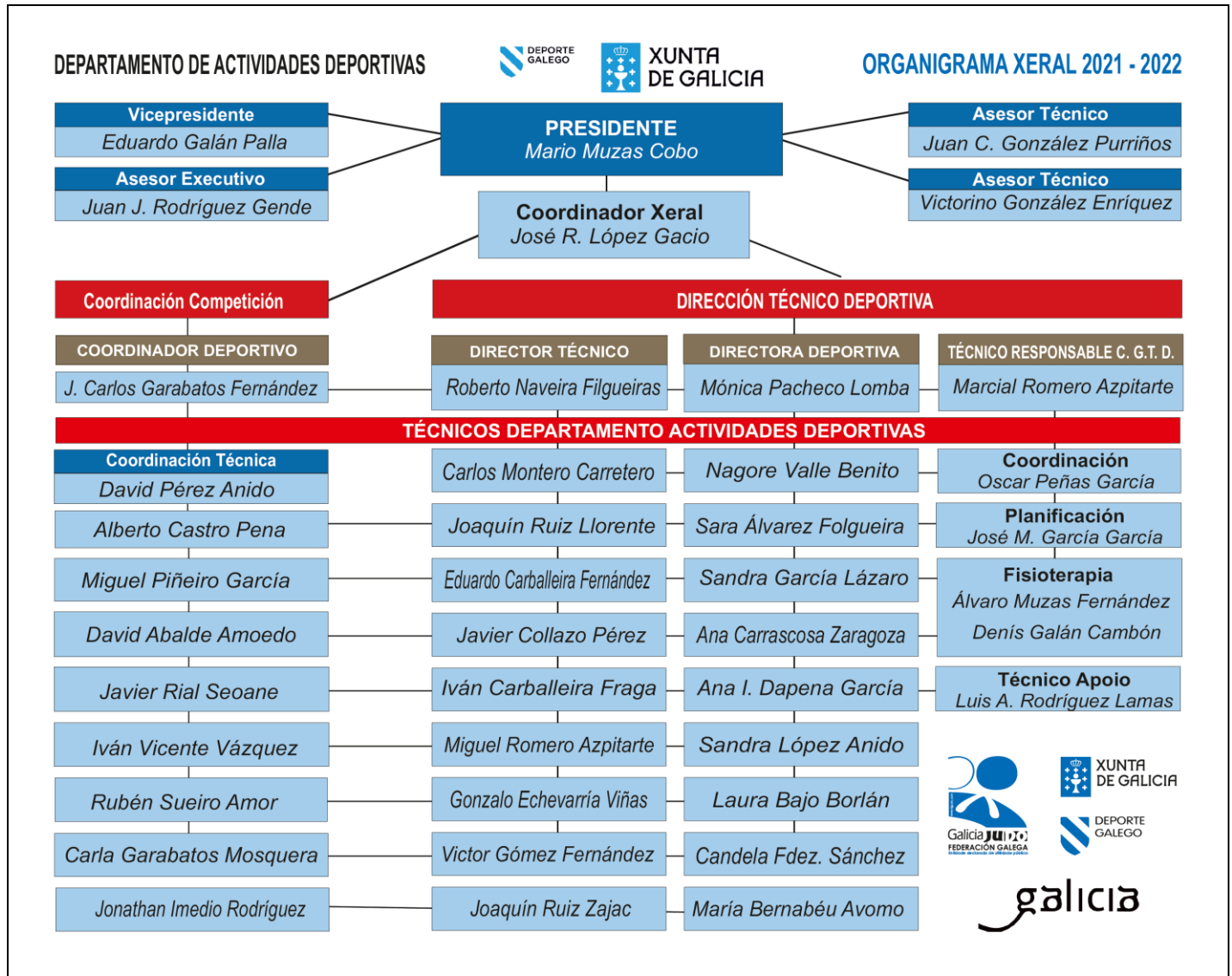

A DIRECTORA DEPORTIVA

Asdo. Mónica Pacheco Lomba.